



 **Collomix**



Mauerwerke für die Ewigkeit

Mauerwerksbau mit System

Sauber | Präzise | Schnell



DER TURBO FÜR IHREN KLEBEMÖRTEL

Unser Klebemörtel-Spezialist: DLX

Eine Mauer ist nur so gut, wie ihr Mörtel. Mit dem Rührer DLX erhalten Sie zuverlässig einen geschmeidigen Mörtel mit besten Verlaufseigenschaften und cremiger Konsistenz – nur so entfaltet der Kleber alle seiner wertvollen Eigenschaften.



- Rührer mit hohen Scherkräften
- Mischwirkung von oben nach unten, kein Spritzen
- Die Materialbestandteile werden schnell aufgeschlossen, der Klumpenbildung wird so von Anfang an entgegengewirkt
- Kurze Mischzeiten

DLX 120 HF (40190-000)	-30 kg	HEXAFIX®
DLX 152 HF (40983-000)	-50 kg	HEXAFIX®
DLX 120 M (40974-000)	-30 kg	M 14
DLX 152 M (40984-000)	-50 kg	M 14

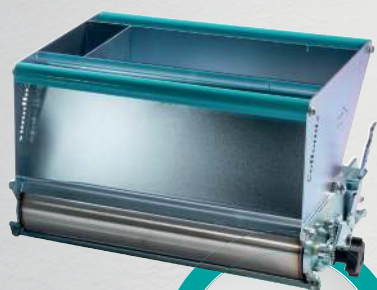

**Plan-
ziegel**

MÖRTELROLLE MR FÜR PLANZIEGEL

So tragen Sie deckelnden Dünnbettmörtel leicht und gleichmäßig auf

- Sauber gedeckeltes Ziegelmauerwerk für beste bauphysikalische Eigenschaften
- Zügiger Arbeitsfortschritt
- Freidrehende Rolle zum lückenlosen Fördern des Mörtels beim Start oder am Ende der Bahn
- 2 Steinbreiten mit einer Rolle zu bearbeiten
- einstellbarer Seitenanschlag zum exakten Führen
- Robuste Stahlausführung
- Leicht zu reinigen



**Profi-
Tipp**

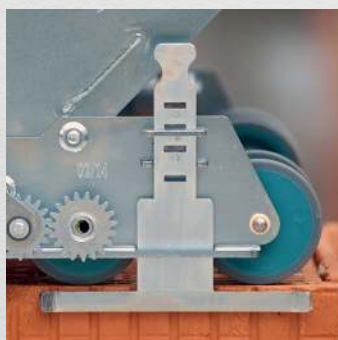

Egal ob MR, MR-KS oder MR-PB:
In Arbeitspausen oder längeren
Unterbrechungen, Mörtelrolle
entleeren und in einen mit Wasser
gefüllten Bottich tauchen.

Modell (Art.nr.)	Auftragsbreite regulär	Auftragsbreite mit Reduzierung
MR 240 (19050)	240 mm	200 mm 175 mm
MR 365 (19051)	365 mm	300 mm
MR 380* (19127)	380 mm	300 mm
MR 425 (19052)	425 mm	365 mm
MR 490 (19053)	490 mm	425 mm
MR 500* (19128)	500 mm	440 mm

**Verfügbar in Österreich und in ausgewählten osteuropäischen Ländern.*

MÖRTELROLLE MR-KS FÜR KALKSANDSTEIN

Sparen Sie Zeit und Mörtel mit nur einer Rolle für fünf Steinbreiten

- Besonders geeignet bei zweischaligen Hauswänden, kein Mörtel fällt in die Luftschicht
- Sauberer und gleichmäßiger Mörtelauftrag
- Gewährleistet optimale Benetzung und Dichtigkeit des Mauerwerks
- Mörtelrolle kann mittels Reduzierbleche für 5 Steinbreiten verwendet werden
- Integrierte Zahnleiste
- Mit frei drehbarer Auftragsrolle – vom Ansatz an, durchgehendes Mörtelband
- Seitenanschlag 2x, werkzeuglos einstellbar, zum exakten Führen
- Gezackte Antriebsräder aus Stahl für sichere Traktion
- Robuste Stahlausführung
- Leicht zu reinigen
- **inkl. Zubehör:** 2 Seiten-/Randanschläge
- **inkl. Zubehör:** 2 Reduzierbleche

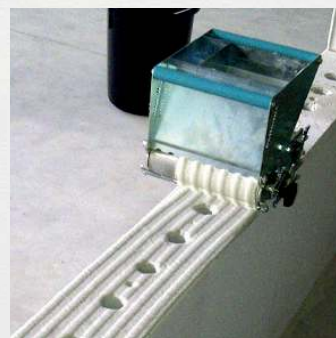
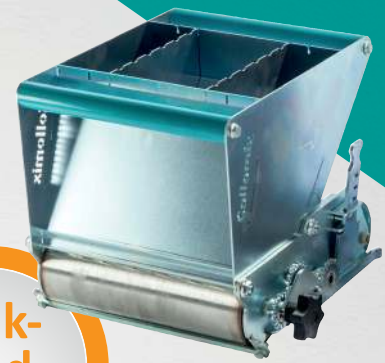

Modell (Art.nr.)	Auftragsbreite regulär	Auftragsbreite mit Reduzierung
MR-KS (19165)	240 mm	200 mm
		175 mm
		150 mm
		115 mm



MÖRTELROLLE MR-PB FÜR PORENBETON

Dieser Helfer ist unverzichtbar bei der Verarbeitung von Porenbeton

- Mörtelrolle kann mittels Reduzierbleche für 3 Steinbreiten verwendet werden, mit freidrehender Auftragsrolle – von Anfang an deckelnde Mörtelschicht
- Randabstand werkzeuglos einstellbar, zum Ausmitteln der Mörtelbahn
- Reduzierblech für nächstkleinere Steinbreite beidseitig einsetzbar, kein Werkzeug notwendig
- robuste Stahlausführung
- leicht zu reinigen
- **inkl. Zubehör:** 1 Seiten-/Randanschlag
- **inkl. Zubehör:** 1 Reduzierblech



Modell (Art.nr.)	Auftragsbreite regulär	Auftragsbreite mit Reduzierung
MR-PB (19195)	425 mm	400 mm
		365 mm



ANLEGEHILFE (19150)

Arbeiten Sie schneller und präziser beim niveaugleichen Setzen der ersten Steinreihe

- Verwendung paarweise, dient dem Höhenausgleich von Wänden sowie dem Ausgleich von Unebenheiten von Betondecken in Längs- und Querrichtung
- Zum niveaugleichen Anlegen der Kimmschicht
- Wichtig bei der Herstellung von Mauerwerk mit Dünnbettmörtel
- Deutliches Beschleunigen des Ausrichtens und Setzens der ersten Steinreihe gegenüber dem einzelnen Ausrichten der Steine
- Lückenloses Versetzen der Steine in der Reihenlegetechnik
- Die Teile der Anlegehilfe sind verschraubt und können für den Transport platzsparend verstaut werden
- Libellen zum Grobnivellieren der beiden Abziehlehren
- Markierungen der gängigen Steinbreiten am Abzugsteg
- Halterung für die Befestigung der Mess-/Nivelierlatte
- Verzinkte und stabile Bauweise



Ausnivellieren der Anlegehilfen und auflegen des Ansetzmörtels



Planes Abziehen des Mörtelbetts in Längs- und Querrichtung



Verlängern des Mörtelbetts durch Versetzen einer Anlegehilfe



Setzen der Steine ohne großen Aufwand, zügiges Mauern ohne Stoßfugenvermörtelung

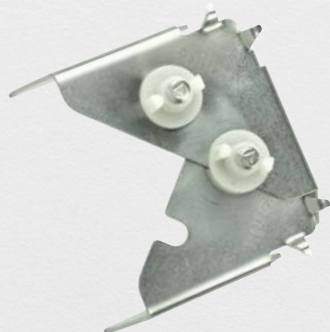

SCHNURSPANNER (19143)

Kleine Ursache, große Wirkung



- Erstellen einer Richtschnur an allen gängigen Mauerwerken und bei Pflasterarbeiten
- Verwendung am Außenmauerwerk, bei vorgemauerten Ecken, am Innenmauerwerk und über Eck
- waagrecht und lotrecht anwendbar
- Müheloses Spannen der Schnur und Fixierung mittels Kunststoffmuttern
- Solide Ausführung in Metall



Werde Teil der Collomix-Community!
#teamCOLLOMIX

Collomix Fachhändler